

Nota Técnica

Assunto: *Instalação de outras versões do software JMobile*

Objetivo: Mostrar as configurações necessárias para a instalação de versões mais recentes do software JMobile

1 – INTRODUÇÃO

Esta nota visa descrever as configurações para a instalação de versões mais recentes do software JMobile em computadores que já possuem versões antigas instaladas.

2 – PROCEDIMENTO

Instalação do software JMobile

- 1) Executar o aplicativo

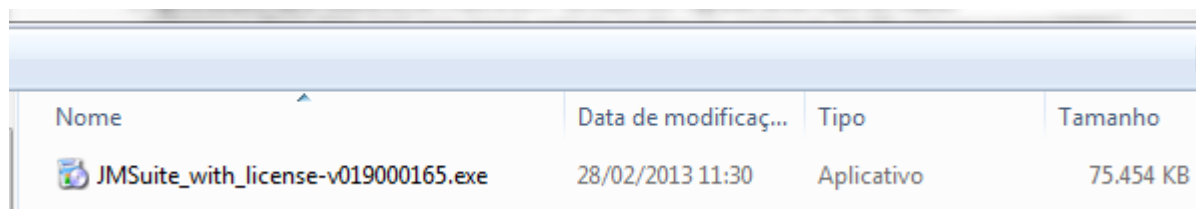

Nome	Data de modificaç...	Tipo	Tamanho
 JMSuite_with_license-v019000165.exe	28/02/2013 11:30	Aplicativo	75.454 KB

- 2) Concordar com os termos de uso

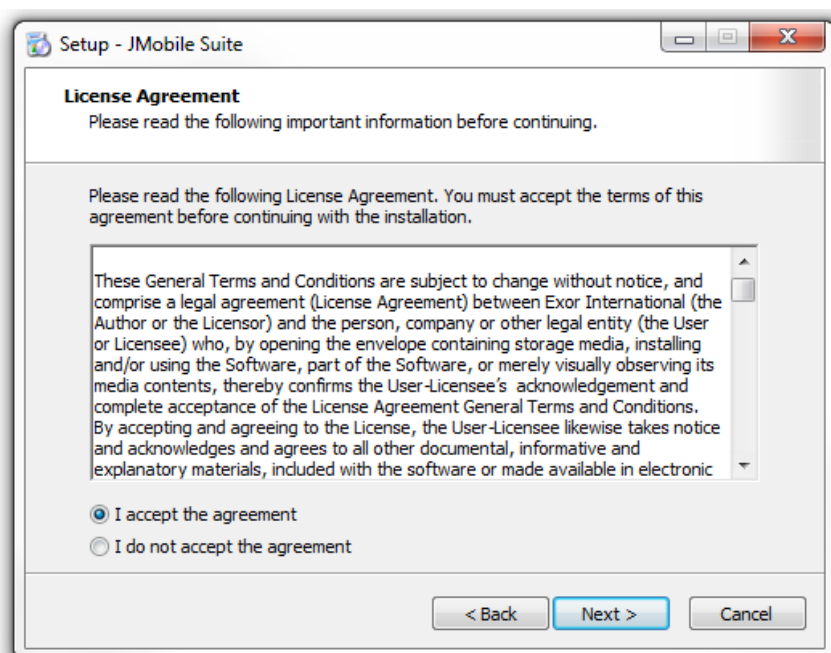

- 3) Clicar em 'Não' para permanecer com a antiga versão e instalar a nova em outra instância

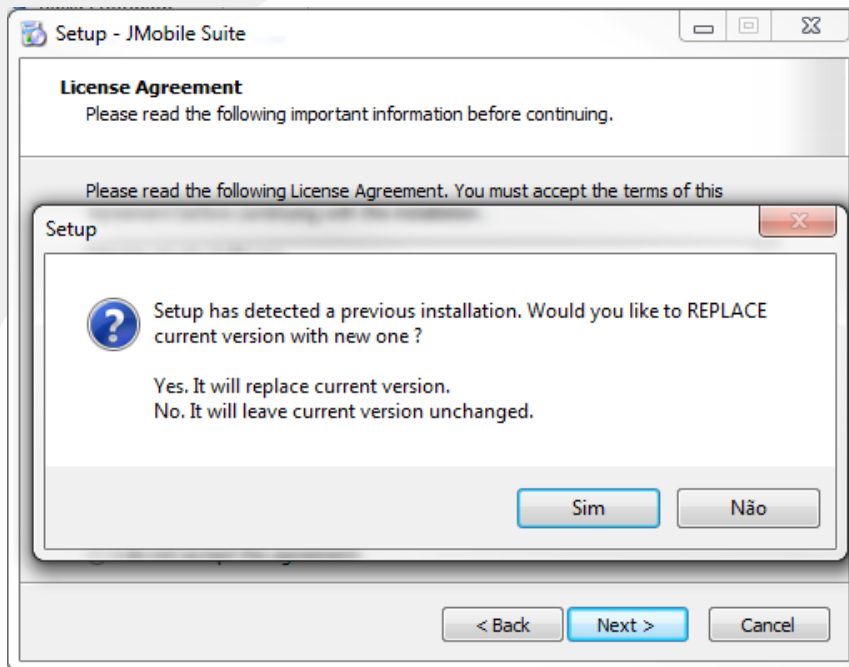

- 4) Clicar em 'Next' para efetuar a instalação no diretório indicado:

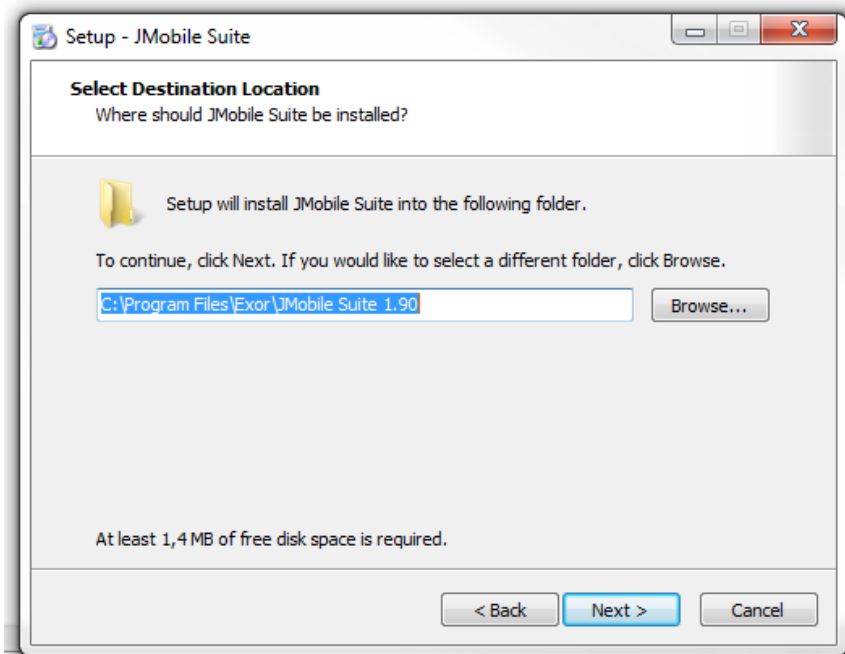

5) Clicar em 'Next' para instalar os componentes indicados

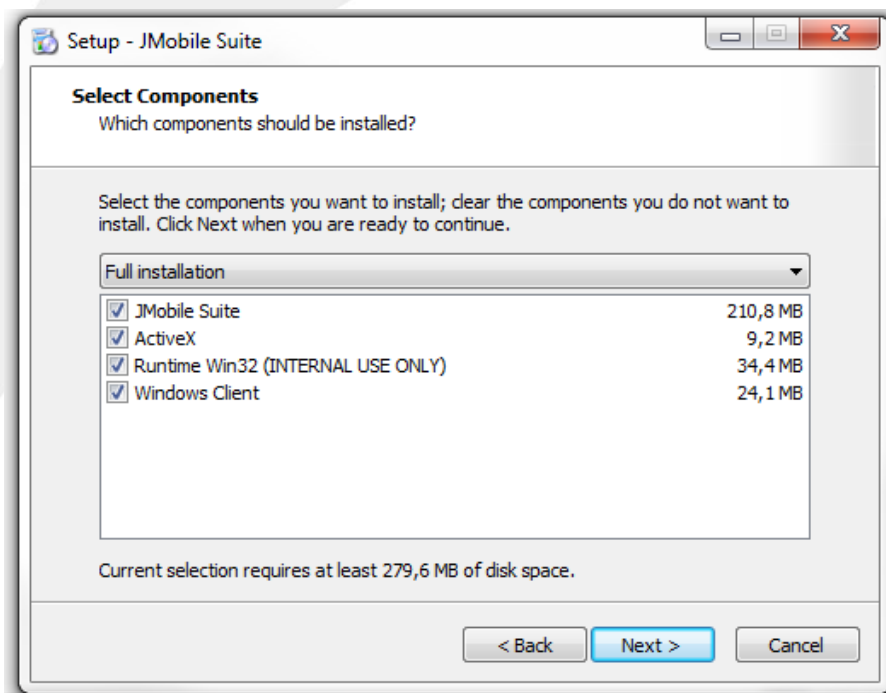

6) Clicar em Next para criar um atalho na área de trabalho

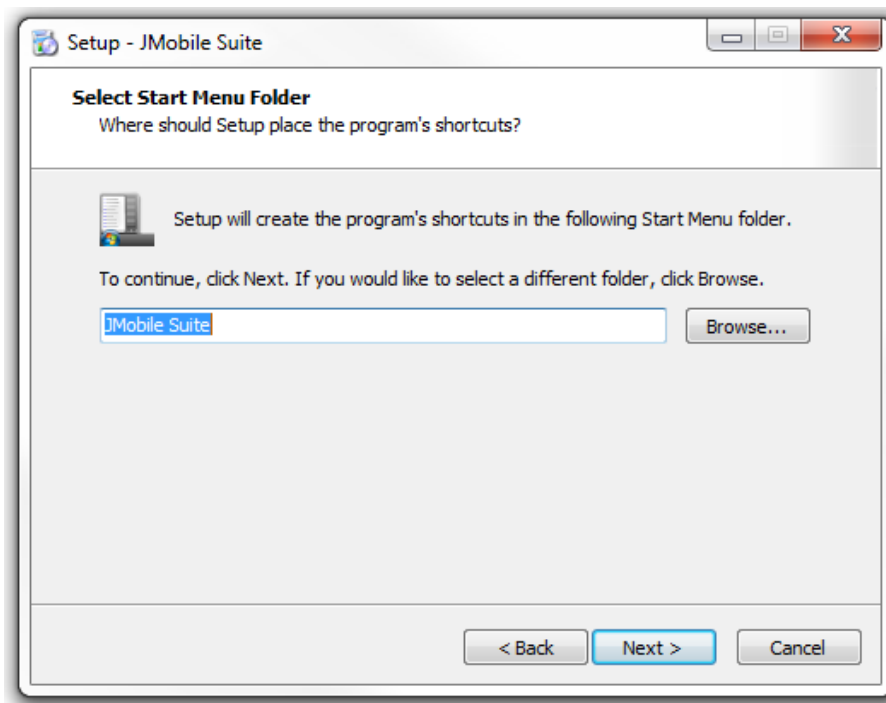

7) Clicar em 'Install' para iniciar a instalação

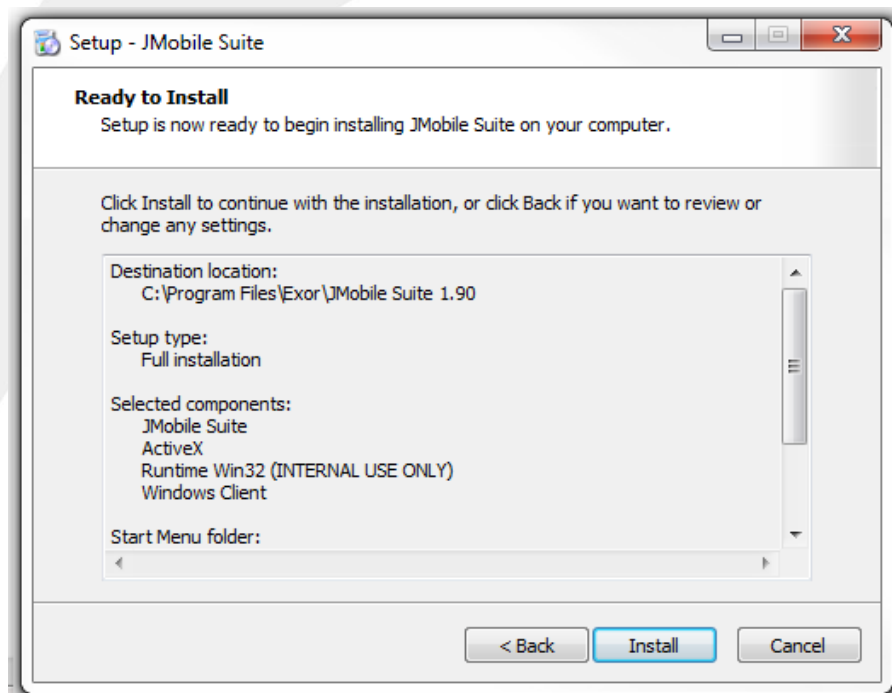

8) Clicar em 'Finish' para finalizar a instalação



9) Inserir a chave fornecida para ativar o software

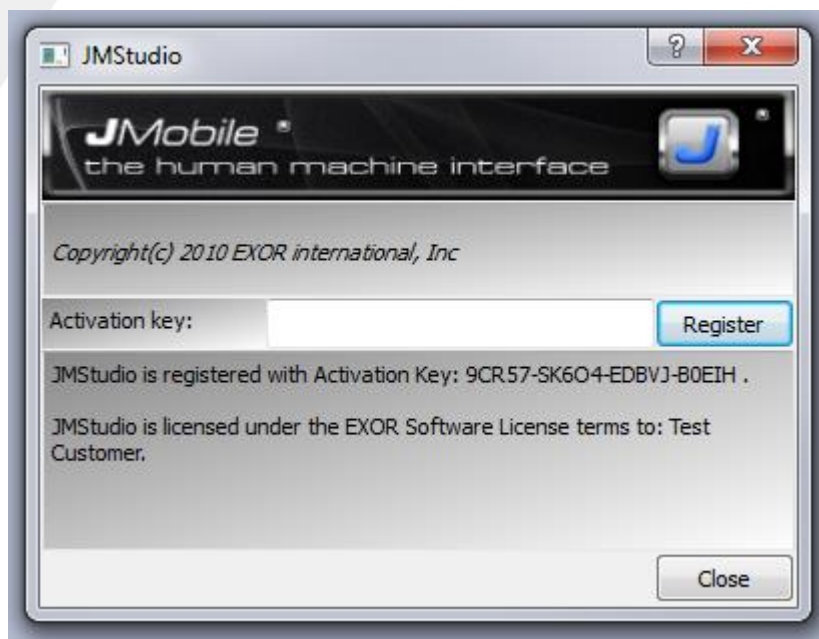
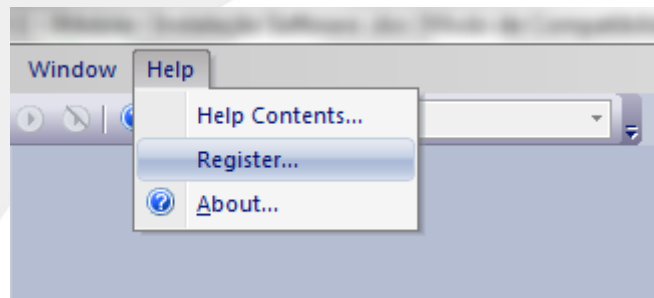

3 – CONCLUSÃO

Seguindo o procedimento descrito, é possível efetuar uma instalação de uma versão mais recente do JMobile em um computador que já possui uma versão antiga instalada, utilizando a mesma chave de ativação.